

“Advanced Workshop Optical Coherence Tomography”

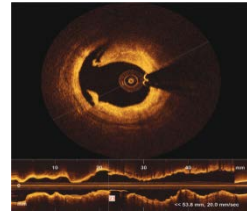
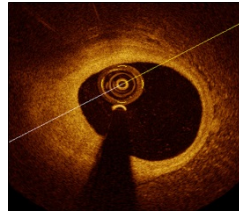
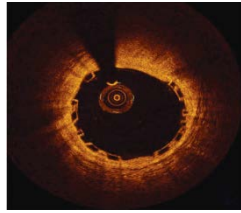
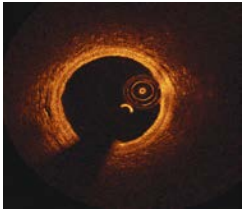

Datum: 12 december 2017
Locatie: Kantoor St. Jude Medical
Standaardruiter 13
3905 PT te Veenendaal

PROGRAMMA

10.00 – 10.15 uur	Opening & Welkom	Mw. Suzanne Bemelmans
10.15 – 11.15 uur	De Procedure & Basis Interpretatie	Mw. Suzanne Bemelmans
11.15 – 12.30 uur	Cases vanuit het AMC	Dr.J.J. Wykrzykowska
<i>Lunch</i>		
13.15 – 13.30uur	Nieuwe ontwikkelingen OCT	Mw. Suzanne Bemelmans
13.30 – 14.30uur	Image Interpretation + eigen cases	Dr. J.J. Wykrzykowska
<i>Break</i>		
14.45 – 16.00 uur	Image Interpretation + eigen cases	Dr.J.J. Wykrzykowska

Sprekers:

S. Bemelmans, Sales Specialist Vascular
Dr.J.J. Wykrzykowska, Interventie Cardioloog

St. Jude Medical Nederland
AMC Amsterdam

“Advanced Workshop Optical Coherence Tomography”

ROUTEBESCHRIJVING



Vanuit Amsterdam

Neem op het knooppunt Amstel de A2 / E35 richting Utrecht. Volg na 32 km op het knooppunt Oudenrijn de A12 / E30 / E35 richting Arnhem. Volg na 6 km op het knooppunt Lunetten de A12 / E35 richting Arnhem. Neem na 29 km afslag Veenendaal-West/Renswoude (afslag 23) richting Veenendaal. Ga na 0.6 km rechtsaf op de Rondweg-West (N233) richting Veenendaal. Ga na 0.9 km rechtsaf De Schans op. Ga na 100 m rechtsaf De Schutterij op. Ga na 80 m linksaf de Standaardruiter op. Na 250 m vindt u ons aan de linkerkant.

Vanuit Arnhem

Neem de A12 op (Oosterbeek afslag 25) richting Utrecht A12 / E35. Neem na 18 km afslag Veenendaal-West/Renswoude (afslag 23). Ga na 350 m linksaf op de Nieuwegeweg-Noord (N233) op richting Veenendaal. Ga na 0.9 km rechtsaf De Schans op. Ga na 100 m rechts De Schutterij op. Ga na 80 m linksaf de Standaardruiter op. Na 250 m vindt u ons aan de linkerkant.

Vanuit Den Bosch

Neem de oprit van de A2 op (Rosmalen afslag 20) richting Utrecht. Volg na 1.2 km op het knooppunt Empel de A2 / E25 richting Utrecht. Volg na 32 km op het knooppunt Everdingen de A27 / E311 richting Utrecht. Volg na 9.4 km op het knooppunt Lunetten de A12 / E35 richting Arnhem. Neem na 29 km afslag Veenendaal-West/Renswoude (afslag 23) richting Veenendaal. Ga na 0.6 km rechtsaf De Schans op. Ga na 100 m rechtsaf De Schutterij op. Ga na 80 m linksaf de Standaardruiter op. Na 250 m vindt u ons aan de linkerkant.

Advanced OCT workshop - extra informatie voor de deelnemers

Omdat een groot gedeelte van deze workshop zeer interactief zal zijn is het verzoek aan jullie om allemaal individueel een casus voor te bereiden, die je mag presenteren/bespreken tijdens de workshop. Het is de bedoeling om een patiënt te presenteren die jullie op het cathlab behandeld hebben, waarbij OCT een rol heeft gespeeld tijdens de PCI.

Inhoud van de powerpoint presentatie

- *Patiënten informatie en voorgeschiedenis*
- *Angiobeelden (zo in de presentatie zetten, dat ze zonder extra programma afgespeeld kunnen worden)*
- *OCT pullbacks (als AVI exporteren)*
- *hoe is de patiënt behandeld?*
- *Hoe heeft OCT een bijdrage geleverd aan de behandeling van de patiënt?*
- *evt. vragen die er zijn n.a.v. de OCT beelden*

Deze presentatie kun je op een USB stick meenemen naar de workshop.(niet op een DVD)
Daarnaast zou het ook fijn zijn als je de OCT pullbacks ook nog als RAW file mee kunt nemen, zodat we deze beelden met behulp van een offline workstation kunnen bekijken. (Dit is geen must, maar als je een interessante casus hebt, dan kan dit wel heel leerzaam zijn.)

Mocht je hulp nodig hebben met het exporteren van de bestanden, dan kun je hulp vragen aan een van de SJM collega's.

Het is niet de bedoeling om met meerdere deelnemers uit hetzelfde ziekenhuis maar een casus voor te bereiden, maar echt iedereen individueel